

XV 洗面化粧台 XV

間口 900mm *X2EHH-090BXVCKKFNX

美しく上質なデザインでありながら
サイズや機能を選ぶことができるドレッサー。

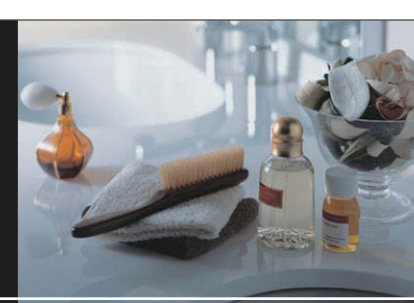

写真はイメージです。見積り内容とは異なります。

LIXIL

■ 扉カラー ミドルグレード

<input type="checkbox"/> RG9 (ミストホワイト)	<input type="checkbox"/> RH3 (ミストイエロー)	<input type="checkbox"/> RH4 (ミストベージュ)	<input type="checkbox"/> RH2 (ミストピンク)	<input type="checkbox"/> RH1 (ミストグリーン)	<input type="checkbox"/> RH6 (カッパーレッド)	<input type="checkbox"/> RH5 (ディープフォレスト)
<input type="checkbox"/> RH7 (ジェットブラック)	<input type="checkbox"/> RJ2 (ムーンホワイト)	<input type="checkbox"/> RJ3 (オニキスブラック) スタンダード	<input type="checkbox"/> RJ5 (ガーネットレッド)	<input type="checkbox"/> RJ4 (ラビースブルー)	<input type="checkbox"/> RJ6 (アッパーラウン)	<input type="checkbox"/> RH9 (ホワイトベージュ)
<input type="checkbox"/> RJ1 (ライトウォールナット)	<input type="checkbox"/> RH8 (ダークローズ)	<input type="checkbox"/> LP2 (クリエイター)	<input type="checkbox"/> LL2 (クリエイター)	<input type="checkbox"/> LM2 (クリエイター)	<input type="checkbox"/> LD2 (クリエイター)	<input type="checkbox"/> YS2 (グロスホワイト)

■ カウンターカラー

<input type="checkbox"/> H プレーンホワイト
--

■ キャビネット本体カラー

<input type="checkbox"/> K ブラック

全高2,200mm



限られたスペースの中でも開放的に過ごしたいというご要望に対して、全高2,200mmにすることで天井方向に伸びた広々とした鏡面に。

ソコまでてまなし排水口

排水口の底までお掃除カンタン
排水口の底部分に凹凸がなく、底が浅くなったことで、スポンジでサッとのお掃除ができます。



水栓

ホースが引き出せるので、洗髪のすすぎや、洗面器の清掃に便利です。



シングルレバーシャワー水栓

◆エコハンドル
よく使う正面のハンドル位置で「水」を出す省エネ設計。



お湯が混合する位置はクリックでお知らせします。

ベースセット



※写真はイメージです。
引出タイプ
(ソフトサイレンスなし・棚板なし)

ミラーキャビネット

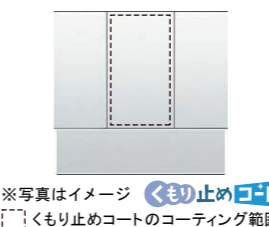

※写真はイメージ
くもり止めコート
くもり止めコートのコーティング範囲
※下部照明のスイッチは現場手配です。
木製3面鏡(下部照明付)
*MX2-0903TWPUCMKKDA

※各写真・イラストはイメージです。見積り内容とは異なる場合がありますので、ご注意ください。

カウンター

ゆったりとした広がりのあるボウルデザイン



つなぎ目なしで
お手入れしやすい一体成形
片側がゆるやかなカーブを描いたボウルデザイン。一体成形なのでお手入れも簡単です。

右奥配置の排水口

排水口を右奥に配置することで、ボウル内の作業スペースを広げました。



木製ミラー&下部照明

高品位と機能性を両立させた木製ミラー
機能的な収納と、すっきりした外観を両立。



下部照明 (H2,200mmのみ)
手元灯演出照明として



◆お願い
商品によっては、改良などにより仕様、寸法、カラーなどに多少の変更が生じる場合がありますのでご了承ください。
商品写真は印刷のため、現物と若干異なりますので、実際の商品見本でお確かめください。
商品写真は参考例です。実際に花瓶や小物を置かれる場合は、落下等の事故がないように取り扱いにご注意ください。
表示価格は、商品代みのメーカー希望小売価格で、取付費・工事費、消費税、セット写真の小物など別途ご負担をお願いいたします。
掲載内容及び写真・図版の無断転載はかたくお断りします。(許可なく転載・流用した場合、損害賠償が発生します。)

PRPSC0-160322-015

株式会社 LIXIL